

Fingerhandsker

234. BAM 14.190/1969. Hjemsted: Understed.

Strikkede fingervanter af hvidt bomuldsgarn med hulmønster og navnemærkning: MRACD med hulstriking. Opslag med tvebinding. Mariane Christensdatter, Tverkær, ca. 1860.



System

235. SÆM 140x1. Hjemsted: Sæby.

System, overtrukket med stramaj. Den oval system er meget tung, messing eller bly. Mål: 13 x 9 x 6cm. Overflade og sider er beklædt med stramaj, korstingsbroderi i uldgarn, lysegrå bund med rosenbuket på midten, siden har en bort i grønt og rødt. I kanten er syet en snoet snor, som i den ene ende er forlænget til strop. Bunden er beklædt med rødt fløjl.



Løslommer

236. BAM 4006/1959. Hjemsted: Gårdsted, Understed.

Løslomme af silkebrokade, brun med grønne striber og mørkebrunt og naturfarvet mønster foeret med fint bomuldslerred. Tittekant i sidesøm af mørkrosa silkestof. Kvast i bunden af agraman, rosa og blå bomuldstråd samt sølvtråd. 12 prenede huller i overkanten og 2 stropper. Navnemærkning: MRLD= MaRie LarsDatter.

237. BAM 4007/1959. Hjemsted: Gårdsted, Understed.

Løslomme af grønt silkedamask uden foer. Tittekant af brunt, mønstret fløjl. Kvast i bunden af possementbånd med røde uldfrynser. 2 stropper i overkanten og 16 prenede huller, hvori en snoet snor er trukket dobbelt igennem. Navnemærkning: Meget smalt M= Mette.



Navneklude

238. SÆM 1511. Hjemsted: Flauenskjold.

Navneklud af hørlærred broderet med hørtråd i mange farver. 30cm x 30cm. Vævet smal kant i siderne. Enderne er bukket dobbelt og syet med bagsting. Øverst en bort og alfabet. Derefter et indrammet felt i hver side med alfabet og talrække. Kluden er syet med mange motiver og indrammede navne. Mange forskellige sting: korssting, petit point, dronningesting, sortsyning. 1819.



239. SÆM 11. Hjemsted: Ugilt Præstegård.

Navneklud af hørlærred broderet med hørtråd i mange farver. Bredde: 32cm, højde: 26cm. Mange rækker med forskellige alfabetter, trykte og skrevne bogstaver, også gotiske, talrække 1 – 9 udfylder næsten hele fladen, nederst er små figurer og hjørnebroderi. Mange forskellige sting: Hulsøm, korssting, dronningesting, kvadratsting, petit point. Syet af Alvilde Neergaard, 1847.



Bæreklæder

240. SÆM 204x52. Hjemsted: Ø. Rom.

Bæreklæde af hør, lærredsvævet, hvidt med blå stregtern og kantbort i blå og rødt. Bredde: 79cm, længde: 74cm. Ægkant i siderne og 0,3cm søm for enderne. 1800-tallet.



241. SÆM 5775. Hjemsted: Ukendt.

Bæreklæde af hør eller bomuld, lærredsvævet, mørkeblå bund med lyseblå, rødt og hvidt, ternet med kantborter, monogram i fladsyning og skrevne bogstaver: EC. Bredde: 79cm, længde: 79cm. Ægkant i siderne, 0,5cm dobbelt ombuk, maskinsyet. 1850 eller senere.



Dragtsmykker

242. SÆM 618, 619. 1 sæt hvælvede skospænder.

243. ÅHM 8341. Hjemsted: Gåser, Øster Hassing..

Skospænder af sølv med låg. Spændet er fra beg. af 1800-tallet, låget er fra midt i 1800-tallet, der er mestermærker i begge dele.



244. SÆM 646. Særkespænde af sølv. Cirkelrundt og glat uden mønster.

245. SÆM 647. Knæspænde.

246. SÆM 648. Knæspænde.



247. SÆM 5038. Kåbespænde med hægte og kæde.

248. SÆM 5046. Kåbespænde med hægte og malle.

249. SÆM 5047. Kåbespænde med hægte og kæde.



250. SÆM 5048. Forklædespænde af sølv med utydeligt stempel på bagsiden.

251. BAM 1664. Hjemsted: ?

Forklædespænde af sølv, hvælvet med graveret mønster. Spændet har 5 huller i den bølgede kant til påsyning. Kun den ene del.

252. BAM 14.626. Hjemsted: ?

Forklædespænde af sølv, hvælvet med graveret mønster. De 2 dele er firkantede med bølget kant og med hægte og malle. På bagsiden af hver del er en lille stang, som forklædebåndet bukkes om.

253. BAM 17.066. Hjemsted: ?

Forklædespænde af sølv, hvælvet med graveret mønster: Små aks inden for en bort. De 2 dele er hjerteformede, hver del har 5 huller i kanten til påsyning, den ene del har en lille plade til at dække hægten.



254. BAM 12.904. Hjemsted: ?

2 sjalsnåle af sølv, hver nål er afsluttet med lille, glat kugle. Nålene er forbundet med en kæde.

255. BAM 19.128. Hjemsted: ?

2 sjalsnåle af sølv, hver nål er afsluttet med lille, glat kugle. Nålene er forbundet med en kæde.

256. BAM 22.735. Hjemsted: ?

2 sjalsnåle af sølv, den ene nål er afsluttet med lille, glat kugle, den anden nål er afsluttet med skjold med oppresset mønster. Nålene er forbundet med en kæde.

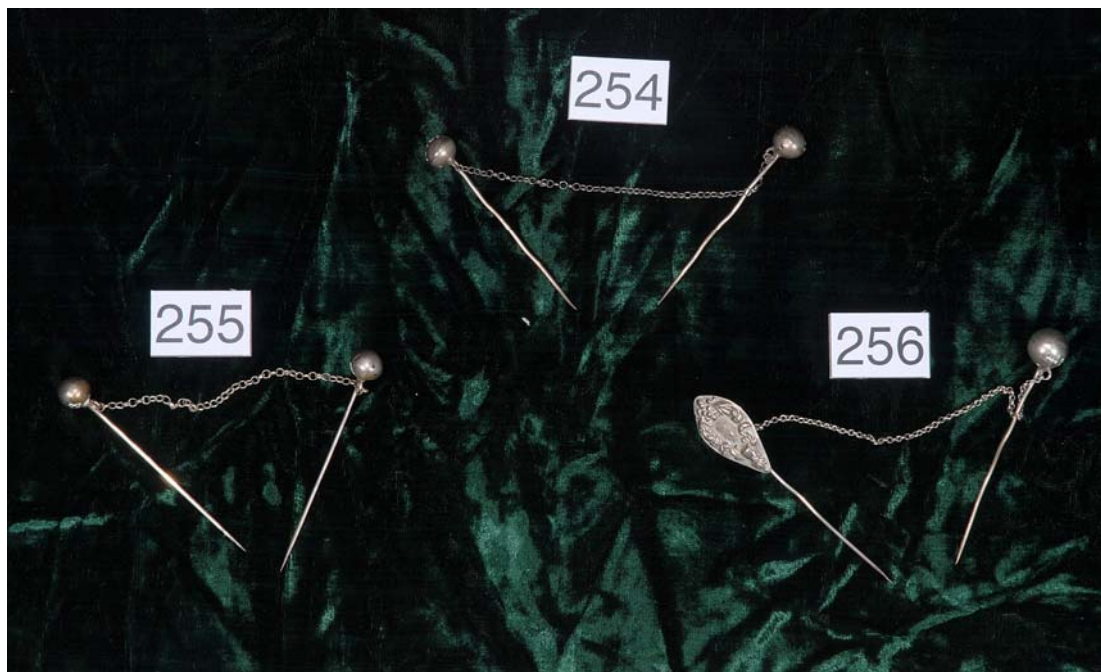

257. ÅHM. 10.733. Hjemsted: Ulsted.

Vendelbosmykke, kæder med halvmåneformede vedhæng, delvis forgyldt, første halvdel f 1800-tallet, med mestermerke.



Prøvemapper

258. VHM 14.708, 1965/407 - 410.

Hjemsted: Hjørring.

Prøvemapper som viser hvad købmand og konsul Chr. H. Nielsen, Hjørring kunne tilbyde sine kunder af silkebånd, bændler, possementarbejder, gaze kniplinger og håndkniplinger. Der er i alt 124 prøver fra perioden 1835 – 50.

